

Wind in de zeilen - Soest

Werkblad 1

Je gaat onderzoek doen naar de molen in Soest. Daarvoor heb je een computer met internet nodig.



1. Naam van de molen in Soest

- a. Hoe heet de molen in Soest?

.....

- b. Waarom heet de molen zo?

.....

- c. Noem 2 andere Nederlandse plaatsen met een molen met dezelfde naam.

1..... 2.....

2. Plaats van de molen in Soest

- Ga op internet naar <http://kaart.cc/>. Typ in het zoekvak rechts bovenaan 'Soest' en druk op Enter.
- Kies links een andere kaart: Bonnebladen 1850-1900.

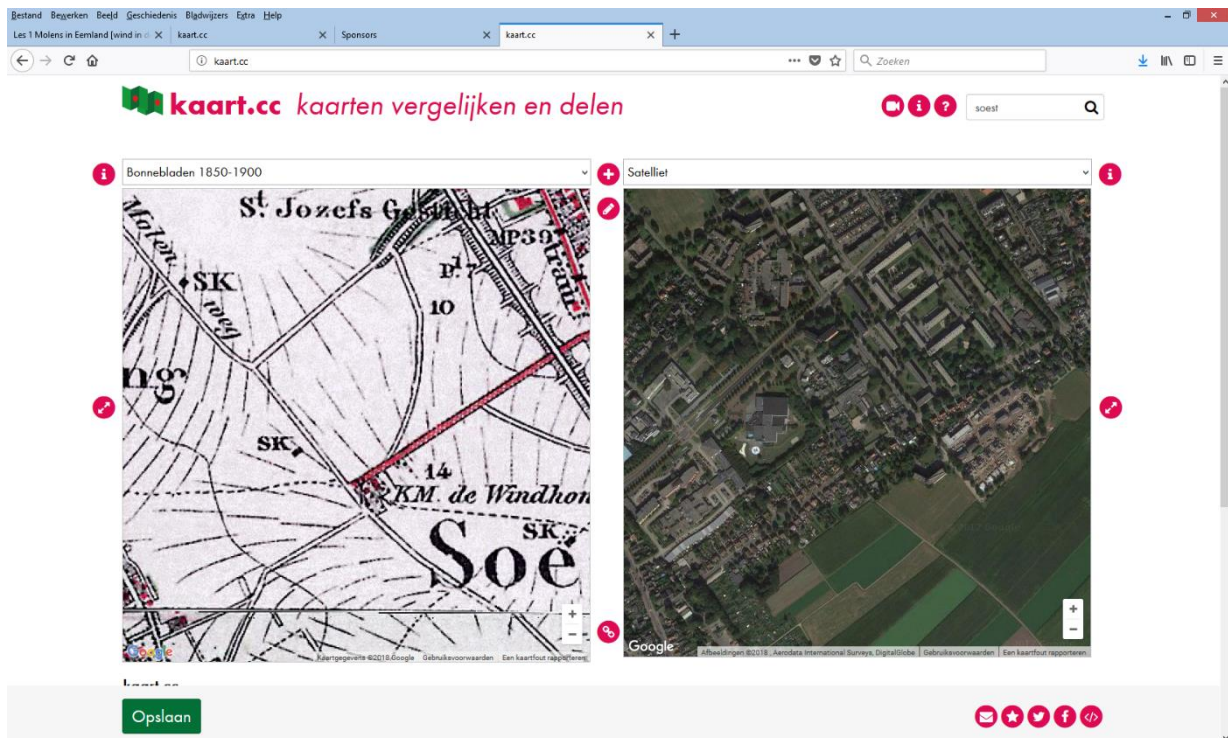

a. Je ziet links een kaart van meer dan 100 jaar geleden en rechts een satellietfoto van nu.

Noem iets wat veranderd is in Soest:

.....

Noem iets wat hetzelfde gebleven is in Soest:

.....

b. Zoom op de linker kaart in op de Eng. Waar stonden vroeger de twee molens van Soest? (KM betekent **koren**molen). Zet op deze plekken een marker. (Klik op het vraagteken rechts bovenaan om te zien hoe dat moet. Je kunt ook het instructiefilmpje bekijken.)

Kijk goed op de satellietfoto. Staan de molens daar nog steeds? JA / NEE

c. Probeer van beide molens de naam te vinden. Zet die bij de marker. Als je een plaatje of extra informatie kunt vinden, zet je die er ook bij.

d. Waar staat Molen De Windhond nú? Zoek het adres op en zoek de juiste plek op de satellietfoto rechts. Zet hier een marker. Stond hier tussen 1850 en 1900 ook een molen?

Adres van Molen De Windhond nu:

Hier stond tussen 1850 en 1900 **wel / geen** molen.

e. Waarom zou de molen later hiér gebouwd zijn in plaats van één van de andere plekken?

.....

Sla de kaart op door op het enveloppe nderaan te klikken. Mail hem naar je leerkracht.